

Data:

Ultima Planimetria in atti

Agenzia delle Entrate
CATASTO FABBRICATI
 Ufficio Provinciale di
Nuoro

Dichiarazione protocollo n.

del 28/07/2020

Comune di Dorgali

Localita' Oddoene

Identificativi Catastali:

Sezione:

Foglio:

Particella:

Subalterno:

Compilata da:
Puddu Domenico

Iscritto all'albo:
Periti Agrari

Prov. Nuoro

N. 262

Planimetria

Scheda n. 1

Scala 1:200

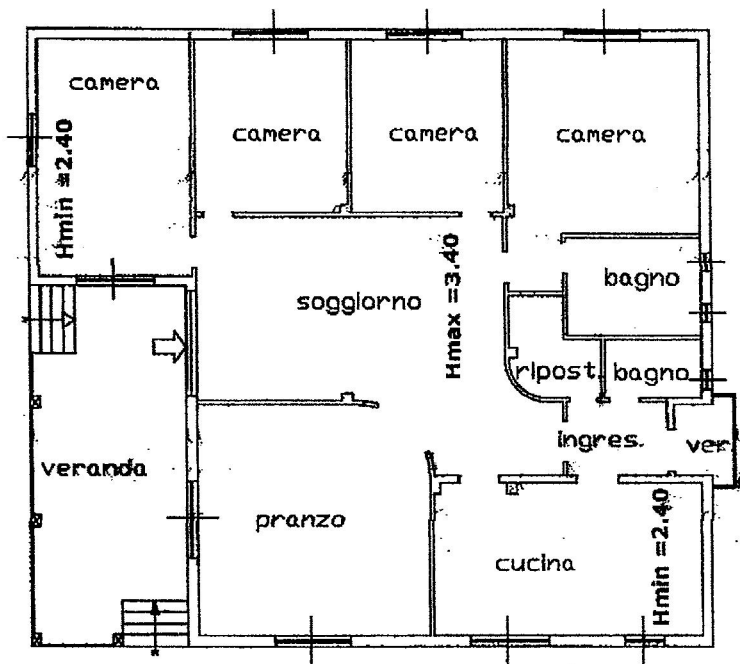

PIANTA PIANO TERRA

Scala 1:200

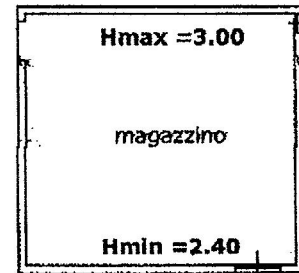

PIANTA PIANO TERRA

Scala 1:200

Catasto dei Fabbricati - Situazione al 11/09/2020 - Comune di DORGALI(D345) - < Foglio: 93 Particella: 47 > - Sub: Immobile graffato
 LOCALITA' ODDOENE SNC piano: T;