

MODULARIO
F. rig. rend. 497



MINISTERO DELLE FINANZE
DIPARTIMENTO DEL TERRITORIO
CATASTO EDILIZIO URBANO (RDL 13-4-1939, n. 652)

MOD. **BN** (CEU)

LIRE
500

Planimetria di u.i.u. in Comune di TORPE via fraz. TALAVA civ. S.N.

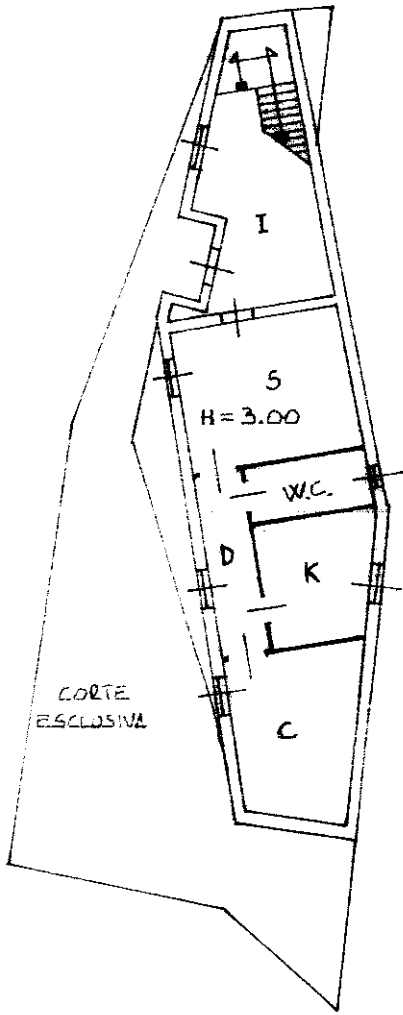

PIANO TERRA

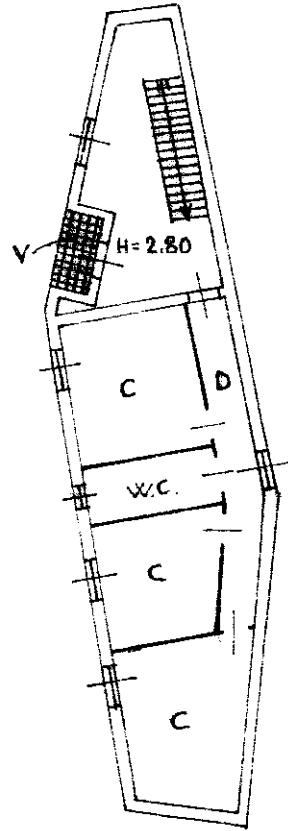

PIANO PRIMO

ORIENTAMENTO

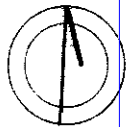

SCALA DI 1:200



03019858

Dichiarazione di N.C.
Ultima planimetria

Compilata dal GEI
(Titolo, cognome e nome)

RISERVATO ALL'UFFICIO

Data presentazione: 29/06/1994 - Data di acquisizione: 24/07/2018 di GIUSEPPE Residente.

Totale schede: 1 - Formato di acquisizione: A4(210x297) - Formato stampa richiesto: A4(210x297)

n. 378 sub 1 della provincia di NO n. 761

data 2018 Firma [Signature]

Catasto dei Fabbricati - Situazione al 24/07/2018 - Comune di TORPE - LOCALITA' TALAVA - piano: T-1;